製氷皿清掃

製氷皿や給水パイプ　使いはじめや、冷蔵庫をしばらく使用していなかったとき

次の方法で製氷皿清掃をおこなってください。(はずして水洗いできません)

製氷皿清掃　準備するもの：タオル1枚

1

水を入れセットする

※満水位置より上に水を入れると、こぼれることがあります。

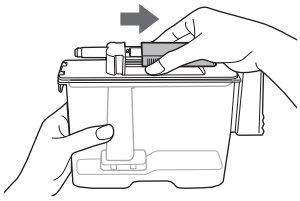

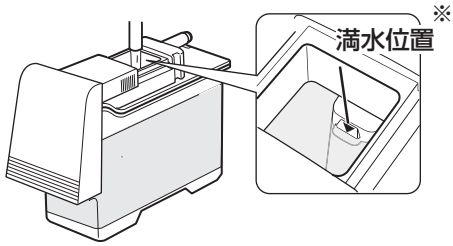

2

貯氷ケースを空にする
タオルなどを敷き、製氷室ドアを閉める

- 清掃後、貯氷ケースに排水されます。
  タオルで吸い取らないと、ケースを取り出すときに水がこぼれます。
- 1回の清掃での排水量※設定されている氷のサイズにより異なります。(SJ-GK50〇シリーズのみ)
  ※通常100mL、大サイズ選択時約230mL

- タオルは満氷線※より高く入れない。(動作不良の原因)
  ※貯氷ケース内側の線

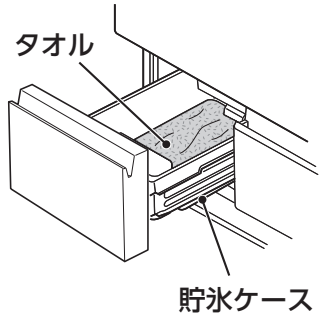

3

3秒以上押す

- 動作中は、製氷室ドアを開けない。

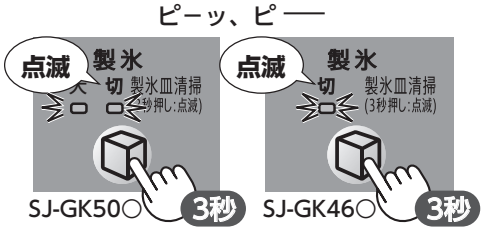

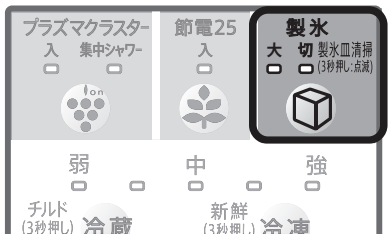

約40秒(ピーッと鳴るまで)

給水タンクから製氷皿に給水

4

ランプが消えたら
もう一度、3秒以上押す

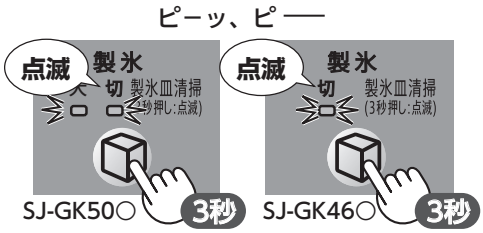

約40秒(ピーッと鳴るまで)

製氷皿から貯氷ケースに排水

終了後

終了音が鳴ったら、ゆっくり製氷室を開ける
貯氷ケースをはずし、タオルを取り出す

貯氷ケースは、柔らかいスポンジで水洗いし、水気を拭き取って取り付ける。

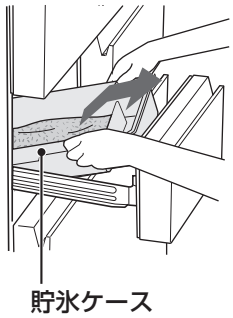

- 終了後は、元の製氷モードに戻ります。