

SHARP®

AQUOS

液晶カラーテレビ

形名

エルシー

ジーエックス

LC-46GX5



かんたん!!ガイド

最初にお読みください



- 手順1 B-CASカードを入れる
 - 手順2 アンテナと録画機器をつなぐ
 - 手順3 かんたん初期設定をする
 - 手順4 テレビを見よう
 - 手順5 電子番組表(EPG)を使ってみよう
- 故障かな? 故障かな?と思ったら/使い方や修理のご相談など

ビーキャスト 手順1 B-CASカードを入れる

- B-CASカードは、デジタル放送信号の暗号化を解除する鍵のような役割をします。
- B-CASカードが挿入されていない場合、デジタル放送を視聴できません。

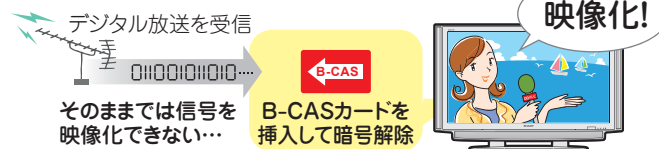

1 B-CASパンフレットの内容をよく読み、B-CASカードを取り出します

- B-CASカードは、同梱箱の中のB-CASパンフレットの台紙に付いています。

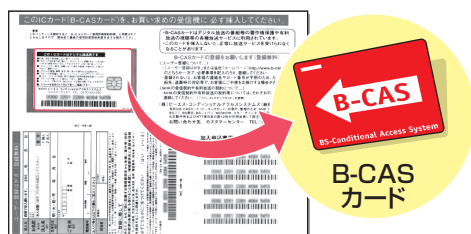

B-CASパンフレットの台紙

2 本機にB-CASカードを入れます

- 本体側面のカバーを開け、図のようにB-CASカードを差し込みます。

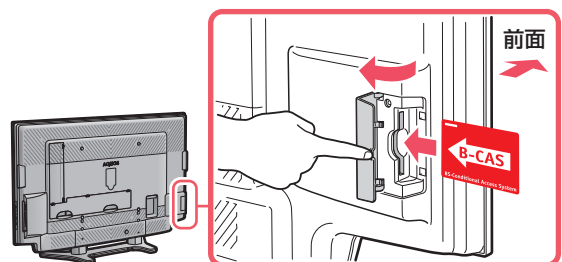

B-CASカードを入れたら ⇒ 手順2へ

手順2 アンテナと録画機器をつなぐ

1 テレビと録画機器にアンテナをつなぐ

- 壁のアンテナ端子を確かめて、アンテナをつなぎます。
- 地上デジタル放送の受信には、UHFアンテナが必要です。

BSデジタル放送
110度CSデジタル放送

地上デジタル放送
地上アナログ放送
(2011年放送終了予定)

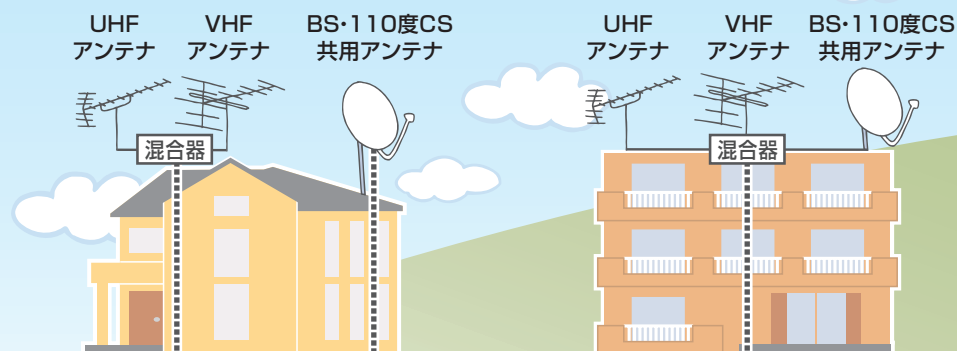

個別にUHF/VHF/BSアンテナを設置している場合の接続例

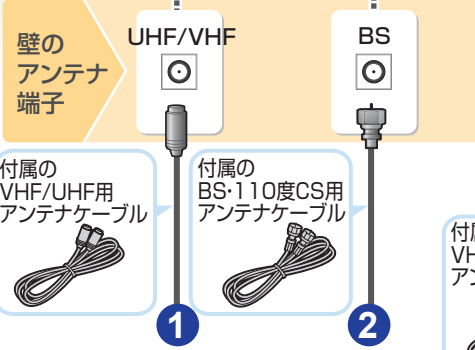

マンションなどの共聴システムを受信している場合の接続例

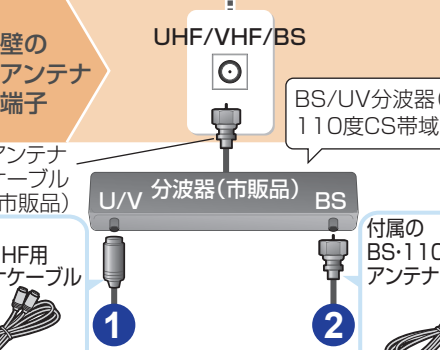

BS・CSアンテナの向きは

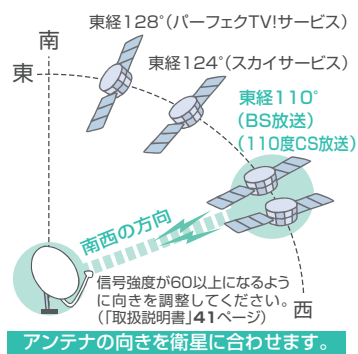

BS/U/V分波器(市販品)は金属シールドタイプで110度CS帯域(2150MHz)まで対応したものを请使用ください。

付属のアンテナケーブル以外に、ケーブルが必要ときは、できるだけ太くて短いケーブルをお使いください。ケーブルが長くなるほど受信した電波の強度が弱くなります。

テレビだけつなぐ場合

上の同じ番号につないでください。



録画機器をつなぐ場合(デジタルチューナー内蔵機器の場合の接続例)

上の同じ番号につないでください。

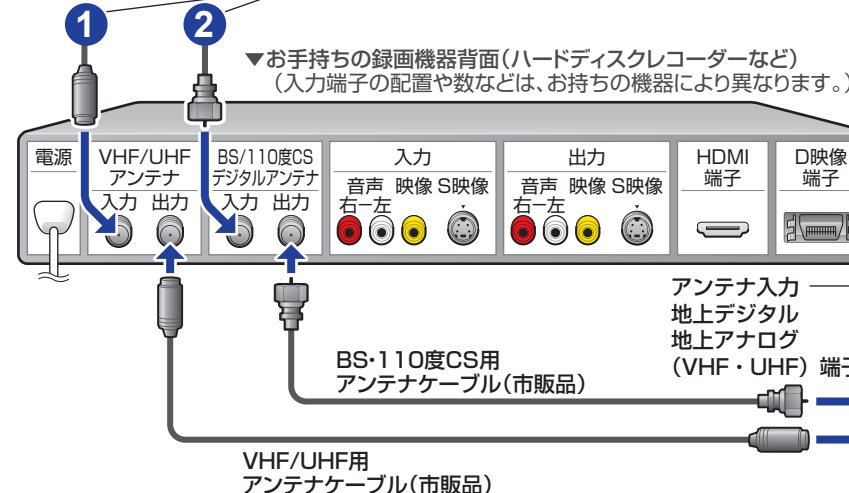

アンテナケーブルを差し込む端子を間違えないようにつないでください。

アンテナ入力
BS・110度CS
デジタル端子

アンテナ入力
地上デジタル
地上アナログ
(VHF・UHF) 端子

2 録画した映像を見るために録画機器をつなぐ

- 録画機器に合わせて、HDMI端子やD映像端子などと接続します。
- 接続する機器によっては、映像や音声出力に設定が必要な場合があります。詳しくは各機器の取扱説明書をご覧ください。
- 接続の最後に本機の電源もつなぎます。

本機の入力端子と画質について

多くの録画機器との接続を可能にしながらより高画質の映像に対応するため、本機は4種類の映像端子を備えています。

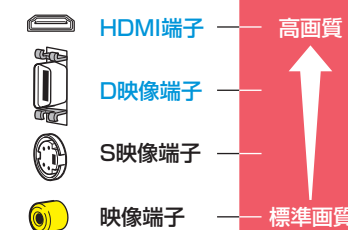

録画機器に合わせてどれか1つを接続してください。

HDMI端子のある録画機器につなぐ場合の接続例

▼お手持ちの録画機器背面(ハードディスクレコーダーなど)

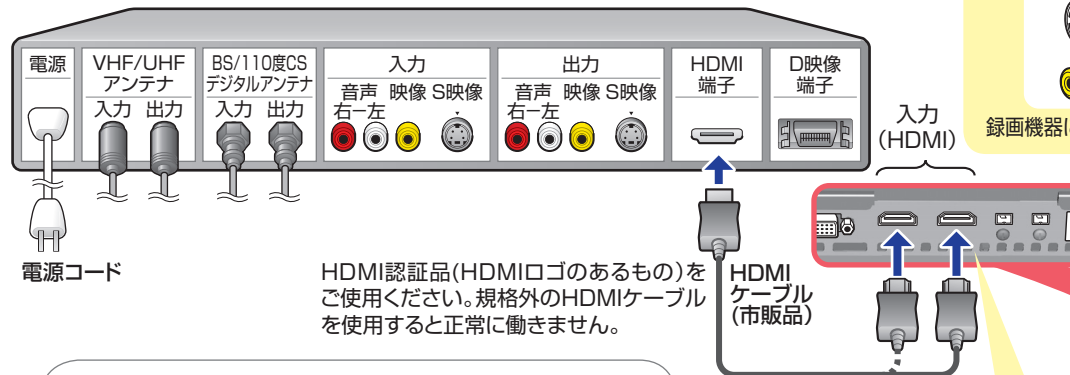

- AQUOSレコーダーを接続している場合は「ファミリンク設定」をするとファミリンク機能を使えます。(「取扱説明書」111ページ)

反対には挿入できません。

映像・D映像端子のある録画機器につなぐ場合の接続例

▼お手持ちの録画機器背面(ハードディスクレコーダーなど)

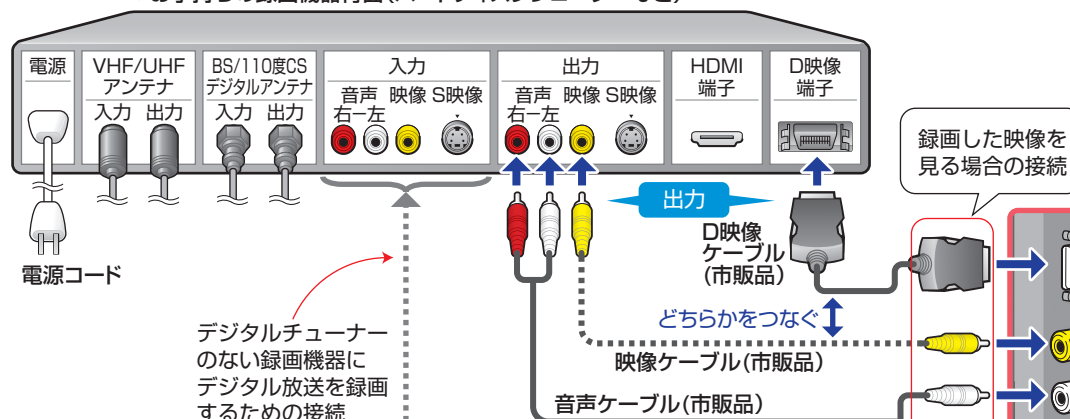

- 入力1~6は、ビデオデッキやレコーダーなどをつなぐ端子です。録画機器にHDMI端子もD映像端子もない場合は、S映像端子または映像端子につなぎます。
- 入力7は、パソコンをつなぐ端子です。

こんなときは...

- パソコンと接続したいときは...「取扱説明書」132ページ
- オーディオ機器と接続したいときは...「取扱説明書」136ページ

接続が完了したら → 手順3へ

手順4 テレビを見よう

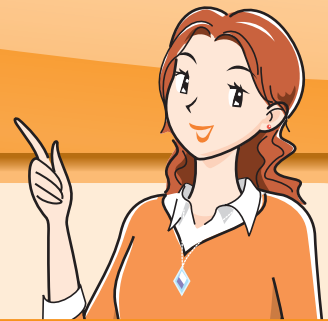

番組を選んでみよう

1 リモコンの電源ボタン(赤)を押す

電源のオン

- 電源ランプが緑色点灯

電源のオフ(待機状態)

- 電源ランプが赤色点灯

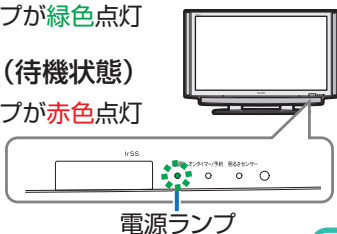

2 見たい放送の種類を選ぶ

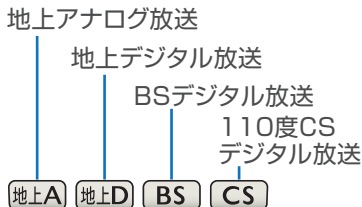

3 チャンネルを選ぶ

- 数字ボタン または 選局ボタン (チャンネルボタン)



4 音の大きさを調節する

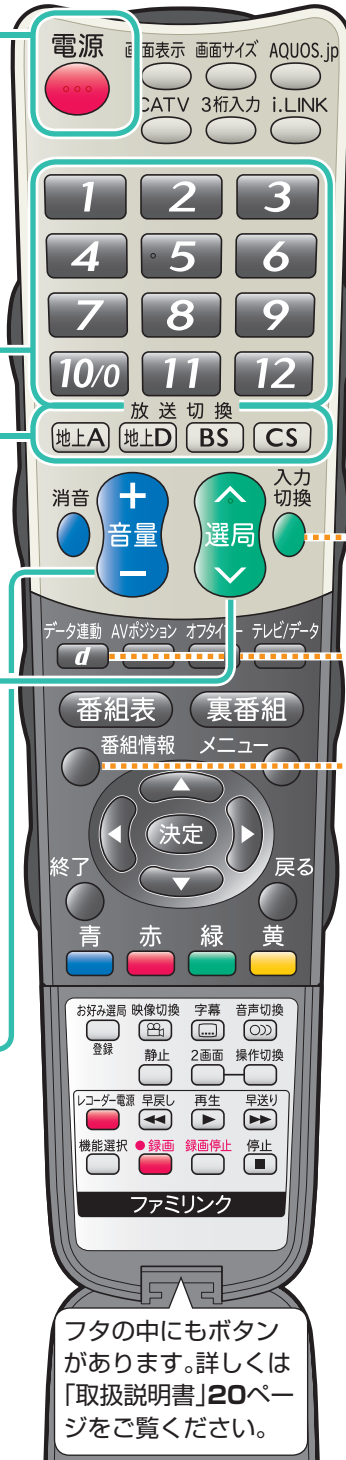
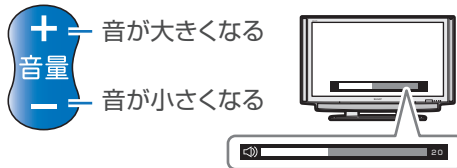

便利な使いかた

入力切換

- 押すと、入力切換メニューが表示されます。
- 入力切換メニュー表示中に繰り返し押して、接続した機器の入力名を選びます。

入力切換メニューの画面例



データ連動

- テレビ放送に連動したデータ放送がある場合は、押すと連動データ放送が視聴できます。
- もう一度押すと、テレビ放送に戻せます。

連動データ放送の画面例



番組情報

- デジタル放送の番組視聴中に押すと、番組情報が表示できます。
- もう一度押すと、番組情報が消えます。

番組情報の画面例

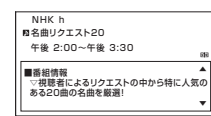

こんなときは...

- リモコンボタンのはたらきを詳しく知りたい……………「取扱説明書」20ページ
- ファミリンク機能を搭載した機器を使用したい……………「取扱説明書」108ページ
- パソコンの画面を表示したい…「取扱説明書」133ページ

フタの中にもボタンがあります。詳しくは「取扱説明書」20ページをご覧ください。

手順5 電子番組表(EPG)を使ってみよう

● 電子番組表を表示して、番組を選んでみよう



1 地上D BS CSのいずれかを押し、デジタル放送を選局する

- 電子番組表はデジタル放送受信中のときだけ表示できます。

2 番組表を押し、見ている放送の電子番組表を表示する

- 電子番組表を消すときは、番組表または終了を押します。

3 番組を選び、決定する

1 決定で番組を選ぶ

- 視聴中のチャンネルとは別のチャンネルを選んだときなどは、音声は停止します。

2 決定を押す

- 放送中の番組を選んだとき ⇒ 選んだ番組が映ります。
- 放送前の番組を選んだとき ⇒ 「予約選択画面」になります。

番組予約ができます。
(視聴予約や録画予約
ができます。)

● こんなときは…

- 電子番組表を使って録画予約したい ……「取扱説明書」98ページ
- 電子番組表の縦・横の表示を切り換えたい ……「取扱説明書」71ページ

● 電子番組表とは

詳しくは「取扱説明書」
66～71ページをご覧ください。

- テレビ画面に表示される番組の一覧表のことを「電子番組表」といいます。画面には「番組表」と表示されます。
- 電子番組表は、地上デジタル放送やBS・110度CSデジタル放送の受信中に表示できます。



電子番組表の画面例

※ 画面はイメージです。
放送局名の表示は変更になることがあります。

選択している放送の種類	選択している日にち(曜日)	番組タイトル
BS日テレ	11/3	11:00-11:55 日曜ワイド
BS日テレ	11/4	11:00-11:55 えっ!この野菜がこんな料理…
BS日テレ	11/5	11:00-11:55 爽快!買い物上手
BS日テレ	11/6	11:00-11:55 Sunday Love
BS日テレ	11/7	11:00-11:55 買物情報
BS日テレ	11/8	11:00-11:55 買物情報
BS日テレ	11/9	11:00-11:55 買物情報
BS日テレ	11/10	11:00-11:55 買物情報
BS日テレ	11/11	11:00-11:55 買物情報
BS日テレ	11/12	11:00-11:55 買物情報
BS日テレ	11/13	11:00-11:55 買物情報
BS日テレ	11/14	11:00-11:55 買物情報
BS日テレ	11/15	11:00-11:55 買物情報
BS日テレ	11/16	11:00-11:55 買物情報
BS日テレ	11/17	11:00-11:55 買物情報
BS日テレ	11/18	11:00-11:55 買物情報
BS日テレ	11/19	11:00-11:55 買物情報
BS日テレ	11/20	11:00-11:55 買物情報
BS日テレ	11/21	11:00-11:55 買物情報
BS日テレ	11/22	11:00-11:55 買物情報
BS日テレ	11/23	11:00-11:55 買物情報
BS日テレ	11/24	11:00-11:55 買物情報
BS日テレ	11/25	11:00-11:55 買物情報
BS日テレ	11/26	11:00-11:55 買物情報
BS日テレ	11/27	11:00-11:55 買物情報
BS日テレ	11/28	11:00-11:55 買物情報
BS日テレ	11/29	11:00-11:55 買物情報
BS日テレ	11/30	11:00-11:55 買物情報

選択している番組は黄色で表示されます。

選択している番組の情報



時間帯

各ボタンでできる操作

故障かな？と思ったら

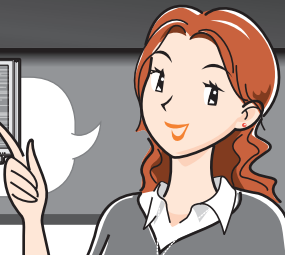
次のような場合は故障でないことがあります。
修理を依頼される前にもう一度ご確認ください。

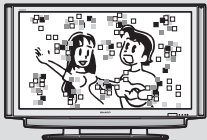

こんなときに	ここをお確かめください	取扱説明書のページ
テレビが映らない 	<ul style="list-style-type: none"> アンテナケーブルが外れていませんか。 VHF・UHFとBS・110度CSを逆につないでいませんか。 電源ランプは緑色に点灯していますか。赤色で点灯している場合は、リモコンの電源ボタンを押してください。消えている場合は、本体の電源スイッチを押してください。 外部入力に切り換えられていませんか。入力切換ボタンを繰り返し押しして「テレビ」を選んでみてください。 アンテナをつないでいない放送を選んでいませんか。放送切換ボタンで放送を選んでください。なお、各放送を視聴するためには次のアンテナが必要です。 地上アナログ放送：VHF・UHFアンテナが必要です。 地上デジタル放送：UHFアンテナが必要です。 BSデジタル放送：BS・110度CS共用アンテナが必要です。 110度CSデジタル放送：BS・110度CS共用アンテナが必要です。 	26～29ページ 33ページ 93ページ 26～29・60ページ
デジタル放送が映らない	<ul style="list-style-type: none"> B-CASカードは正しく挿入されていますか。 BSデジタル放送や110度CSデジタル放送が映らない場合は、「BS・CSアンテナ電源」を「オート」または「入」に設定してください。 	24ページ 40ページ
電源が入らない	<ul style="list-style-type: none"> 電源コードが外れていませんか。本機の電源コード接続部とコンセントの2カ所を確かめてください。 電源ランプは点灯していますか？消えている場合は、本体の電源スイッチを押してください。 	31ページ 33ページ
テレビの映りが悪い 	<ul style="list-style-type: none"> アンテナケーブルが切れていませんか。古いアンテナケーブルを使っている場合は、付属のケーブルまたは新しいケーブルと交換してください。 デジタル放送の場合は、アンテナの受信強度を確かめてください。受信強度が足りない場合は、アンテナの向きを調整してください。 地上アナログ放送の場合は、アンテナの向きを確かめてください。 	— 41ページ
外部機器の映像も音声も出ない 	<ul style="list-style-type: none"> 機器をつないだ外部入力に切り換わっていますか。入力切換ボタンを繰り返し押しして機器をつないだ外部入力に切り換えてください。 入力6／モニター出力(録画出力)端子をお使いになる場合は、「入力6端子設定」を「入力」に切り換えてください。 機器は再生状態になっていますか。 	93ページ 102ページ —
外部機器の音声がでない	<ul style="list-style-type: none"> 音声ケーブルが外れていませんか。D映像端子やS映像端子をつないだだけでは音声は出ません。音声ケーブルをつないでください。 	90、91ページ
B-CASカードの登録はテレビとレコーダー両方必要か	<ul style="list-style-type: none"> どちらも登録が必要です。 	24ページ
スカパーが見られない	<ul style="list-style-type: none"> 有料放送を見るときは各放送局との個別契約が必要です。 	24ページ
レコーダーの接続方法がわからない	<ul style="list-style-type: none"> アンテナのつなぎかたは本書の 手順2 をご覧ください。 	—

● 上記に載っていないときは、「取扱説明書」の**181**ページ「故障かな？と思ったら／エラーメッセージが出たら」もご確認ください。

使い方や修理のご相談など

【お客様相談センター】
 **0120 - 001 - 251**  **0120 - 001 - 251**

受付時間 月曜～土曜 **9:00～20:00**
日曜・祝日 **9:00～17:00**
(年末年始を除く)

ご質問やメールでのお問い合わせは **【サポートページ】**

<http://www.sharp.co.jp/support/>

※詳細は、取扱説明書の裏表紙をご覧ください。