SHARP

ドラム式電気洗濯乾燥機

洗剤ご使用ガイド

自動投入を使うと、量って入れる手間がなくなります！

ご使用前に、取扱説明書の「安全上のご注意」を必ずお読みください。
本書では、基本の使いかたをご案内しています。詳しくは、取扱説明書をご覧ください。

- 初めて自動投入を使うとき
- 洗剤や柔軟剤の種類を変えるとき

▶**必ず設定してください！**



液体合成洗剤や柔軟剤の基準量を設定・変更

1 電源「切」の状態で、電源スイッチを「ピーッ」と鳴るまで長押しする(約4秒)

「ピーッ」と鳴ると「設定モード」に入ります。「設定モード」に入ったら電源スイッチから指を離してください。離さずにいると、電源が切れてしまいます。

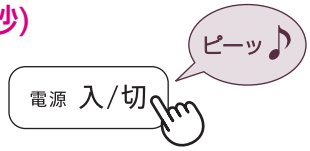

2 基準量を設定するものを選ぶ

●洗剤、柔軟剤でそれぞれ設定が必要です。



洗剤の基準量が設定できます。

●柔軟剤の設定は 自動投入 で切り替えます。



3 ご使用の洗剤や柔軟剤の基準量を設定する

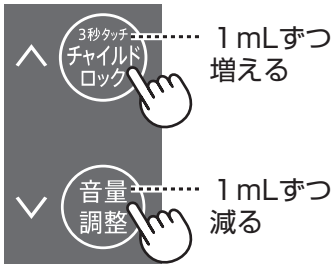



工場出荷時は「10mL」が設定されています。

●基準量は、「水30Lに対する使用量」です。
●3～30mLの範囲で設定できます。

4 決定する



▶ 設定内容を記憶して、電源が切れる



専用アプリで、お使いの洗剤や柔軟剤の設定が簡単にできます。

洗剤・柔軟剤の基準量 例
(水30Lに対する使用量)

2024年6月現在

液体合成洗剤	トップスーパーNANOX自動投入専用	6mL
	アタックZERO自動投入専用	
	アタックZERO	10mL
	トップクリアリキッド	25mL
	ニュービーズ	
	さらさ	26mL
	アタック抗菌EX	30mL
	アリエール除菌プラス	
柔軟剤	ハミング消臭実感自動投入専用	5mL
	ふんわりソフラン	7mL
	フレアフレグランス	10mL
	ソフランアロマリッチ	
	ウルトラダウニー	12mL
	レノア超消臭1WEEK	16mL
	レノアハピネス	
	さらさ	
	ハミング	20mL

【洗剤類の名称や使用量は、変更される場合があります】

表に記載がない場合は、容器の表示(水30Lに対する使用量)をご確認ください。



- 記載がない場合は、洗剤メーカーにお問い合わせください。
- 同じ基準量でも、異なる洗剤や柔軟剤を混ぜて使わないでください。【正しく計量できなくなる原因】

TINSJB167QBRZ 24F ①

自動投入の使いかた

自動投入の設定

工場出荷時は、自動投入しない設定です。

自動投入する

電源を入れて ▶ 自動投入 ▶ 洗剤 / 柔軟剤

● 自動投入したいもの(洗剤 や 柔軟剤)を表示させる。

自動投入しない（手動投入する）

電源を入れて ▶ 自動投入 ▶ 洗剤 / 柔軟剤

● 洗剤 、 柔軟剤 どちらも消灯させる。

自動投入 タッチするごとに切り替わります

1. 洗剤 / 柔軟剤 「液体洗剤」「柔軟剤」どちらも自動投入
2. 洗剤 / 柔軟剤 「液体洗剤」のみ自動投入
3. 洗剤 / 柔軟剤 「柔軟剤」のみ自動投入
4. 洗剤 / 柔軟剤 自動投入しない（手動投入）

▶「スタート」キーをタッチすると、設定を記憶します。（運転も始まりますので、運転しない場合は電源をお切りください）

液体合成洗剤・柔軟剤の入れかた

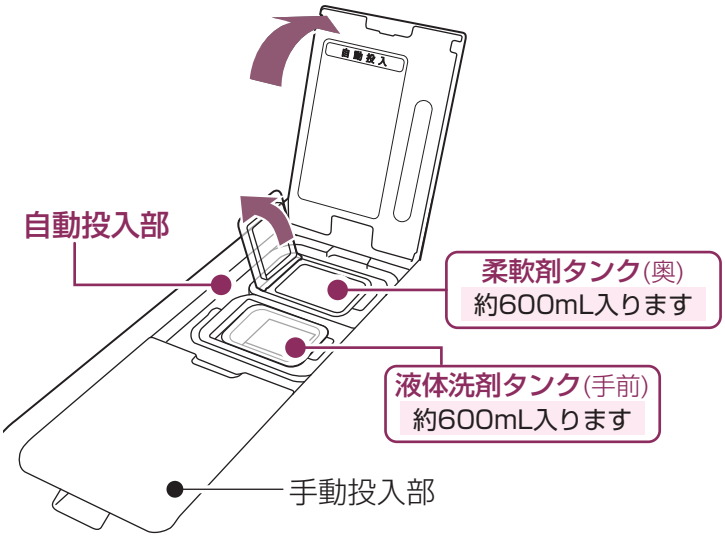

自動投入タンクの洗剤や柔軟剤が少なくなると・・・

洗剤 や 柔軟剤 の表示を点滅させてお知らせします。
早めに補充してください。



専用アプリに、自動投入タンクの補充のお知らせが届きます。

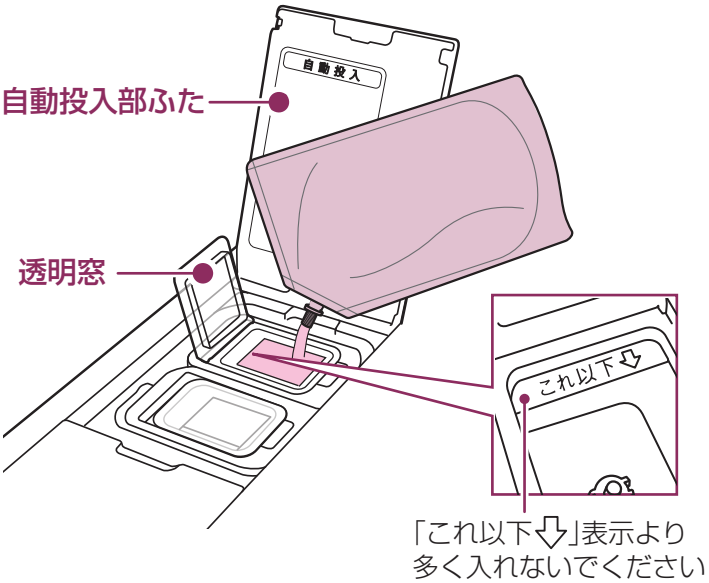

お願い

- 洗剤や柔軟剤を入れた後は、必ず透明窓と自動投入部ふたを閉めて下さい。【水分蒸発による詰まり防止のため】
- 自動投入部(タンク)に入れて使えるものは、液体合成洗剤と柔軟剤のみです。液体石けんやおしゃれ着用液体中性洗剤は、自動投入部に入れないでください。
- 洗剤と柔軟剤を入れ間違えたときは、タンクを取り出して別の容器に移し替え、右ページに従ってお手入れしてください。
- 漂白剤は、自動投入ご利用時も手動投入部の「合成洗剤/漂白剤投入口」に入れてください。(4ページ参照)

詳しくは、取扱説明書をご覧ください。

お手入れのしかた

タンクはしっかり
押し込んで、確実に
取り付けてください。



自動投入タンク・経路

お手入れの目安

- 6カ月ごと
- 洗剤や柔軟剤の種類を変えるとき
- 自動投入を1カ月以上使わなかったとき
- 透明窓を開けたまま放置したときなど、長期間空気に触れたとき
- タンク内の液体合成洗剤や柔軟剤がゼリー状になっているとき
- 洗剤と柔軟剤を入れ間違えて運転したとき

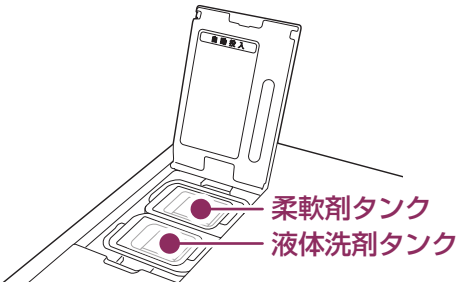

1 タンクをまっすぐ持ち上げて取りはずす

- 洗剤や柔軟剤が滴下する場合がありますので、タオルなどで受けてください。

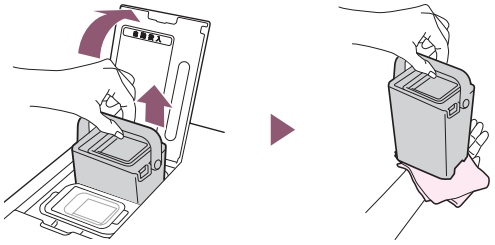

タンクのまわりやタンクをはずした内側(本体側)に洗剤や柔軟剤、汚れなどが付着した場合は、すぐに拭き取ってください。【カビが発生したり、自動投入経路が詰まる原因】

2 タンクとふたを洗う

- ぬめりがとれるまで洗ってください。
- 残った洗剤や柔軟剤は再利用しないでください。

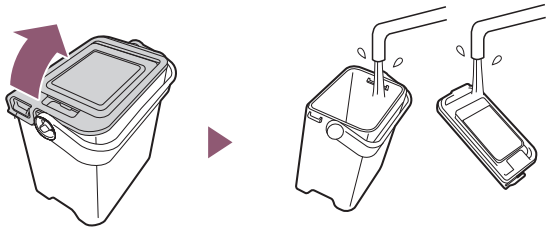

3 タンクをはずした内側(本体側)を拭く

- 水を含ませたやわらかい布で拭いてください。

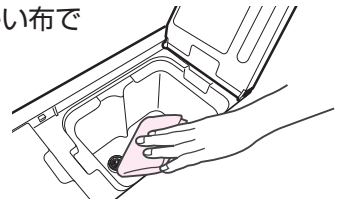

4 ふたを取り付けて、タンクに水を入れる

- お湯(約40℃以下)を入れると洗浄効果が高まります。

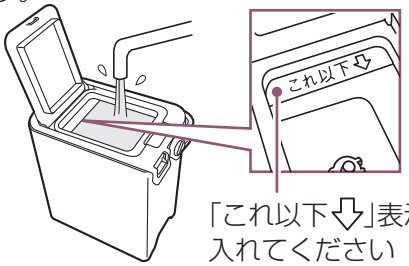

「これ以下⇩」表示まで入れてください

5 タンクを元の位置に取り付ける

- **タンクはしっかり押し込んでください。**
- 自動投入部ふたを必ず閉めてください。

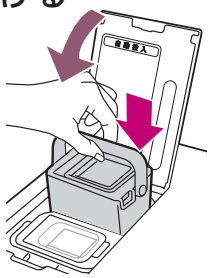

6 以下の手順で経路を洗浄する

① **水栓を開けて、電源を入れる**
- 洗濯物は入れないでください。

② **「自動投入」キーを3秒以上長押しする**

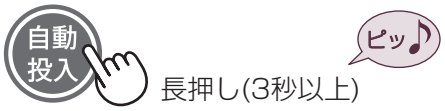

長押し(3秒以上)

▶ **「自動投入経路の洗浄モード」に入る**

③ 自動投入 をタッチして、
洗浄したいタンク・経路を選ぶ



「液体洗剤」のみ(約3分)　「柔軟剤」のみ(約3分)　「液体洗剤」「柔軟剤」どちらも(約5分)

( )内は洗浄時間

④ **スタートする**



運転

7 終了メロディが鳴ったら、タンクを取り出して水を捨て、水分を拭き取る

▶ **タンクを元の位置に取り付ける**

- **タンクはしっかり押し込んでください。**
  確実に取り付けないと、自動投入されません。

手動投入のとき

洗剤・柔軟剤の入れかた

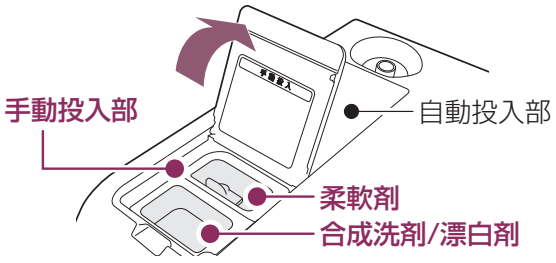

お願い

- 洗剤は入れ過ぎないでください。
  入れ過ぎると泡が大量に発生し、洗浄能力が低下したり、送風経路に泡が付着して内部にほこりがたまるなど、本体に様々な影響を与えます。泡がドアの半分程度まである場合は、次回から洗剤を2～3割減らしてください。
- ジェルボール型洗剤・スティック型洗剤・香り付けビーズは、直接ドラムに入れてください。(使用量は、容器の表示をご覧ください)

洗剤量目安表示と表を参考に量ってください



(洗剤量目安表示)

ドラム式洗濯乾燥機は節水性が高いため、水量ではなく洗濯量に合わせて表示しています。

- 「洗剤量目安表示」は、水30Lに対し18gの粉末合成洗剤に同梱されているスプーン(すり切り1杯42g)が基準です。洗剤の種類により使用量やスプーン、キャップなどが異なるため、「洗剤量目安表示」と下表を参考に正しく量ってください。

・洗剤類の名称や使用量は、変更される場合があります。　2024年6月現在

容器に記載されている水30Lに対する使用量		合成洗剤(粉末)		合成洗剤(液体)		柔軟剤				酸素系液体漂白剤	
		18g	30g	10mL	25mL	7mL	10mL	16mL	20mL	20mL	40mL
表にないものは、容器の表示をご覧ください。	洗剤量目安表示(杯)	・アタック高活性バイオパワー	・部屋干しトップ除菌EX	・アタックZERO ドラム式専用・NANOX one スタンダード	・ニュービーズ・香りつづくトップ	・ふんわりソフラン	・フレアフレグランス・ソフランアロマリッチ	・レノアハピネス	・ハミング	・ブライトストロングワイドハイターEXパワー	・ワイドハイター
重さで量る場合	1·1	47g	78g	26mL	65mL	14mL	20mL	32mL	40mL	20mL	40mL
	1·0	42g	71g	24mL	59mL						
	0·9	36g	60g	20mL	50mL					15mL	30mL
	0·6	27g	45g	15mL	38mL	9mL	12mL	19mL	24mL	10mL	20mL
	0·4	18g	30g	10mL	25mL						
	0·3	14g	24g	8mL	20mL						
	0·2	12g	20g	7mL	16mL						
杯数で量る場合	1·1	1.1杯	1.1杯	1.1杯	1.4杯	0.3杯	0.5杯	0.8杯	1.1杯	0.4杯	1.0杯
	1·0	1.0杯	1.0杯	1.0杯	1.3杯						
	0·9	0.9杯	0.8杯	0.8杯	1.1杯					0.3杯	0.8杯
	0·6	0.6杯	0.6杯	0.6杯	0.8杯	0.2杯	0.3杯	0.5杯	0.7杯	0.2杯	0.5杯
	0·4	0.4杯	0.4杯	0.4杯	0.5杯						
	0·3	0.3杯	0.3杯	0.3杯	0.4杯						
	0·2	0.2杯	0.3杯	0.3杯	0.4杯						

シャープクラウドサービスに接続すると、専用アプリでお使いの洗剤類を簡単に設定できたり、自動投入タンクの補充のお知らせが届くなど、様々なサービスを受けることができます。
接続方法については、別冊の「シャープクラウドサービスガイド」をご覧ください。

面倒な計算をしなくても大丈夫
アプリでご使用の洗剤を選ぶだけ



洗剤や柔軟剤が少なくなると…
アプリからお知らせ



- シャープクラウドサービスや専用アプリはバージョンアップにより内容が変更されることがあります。また、予告なくサービスを停止する場合があります。